

VOORGEVEL NOORD-WESTEN

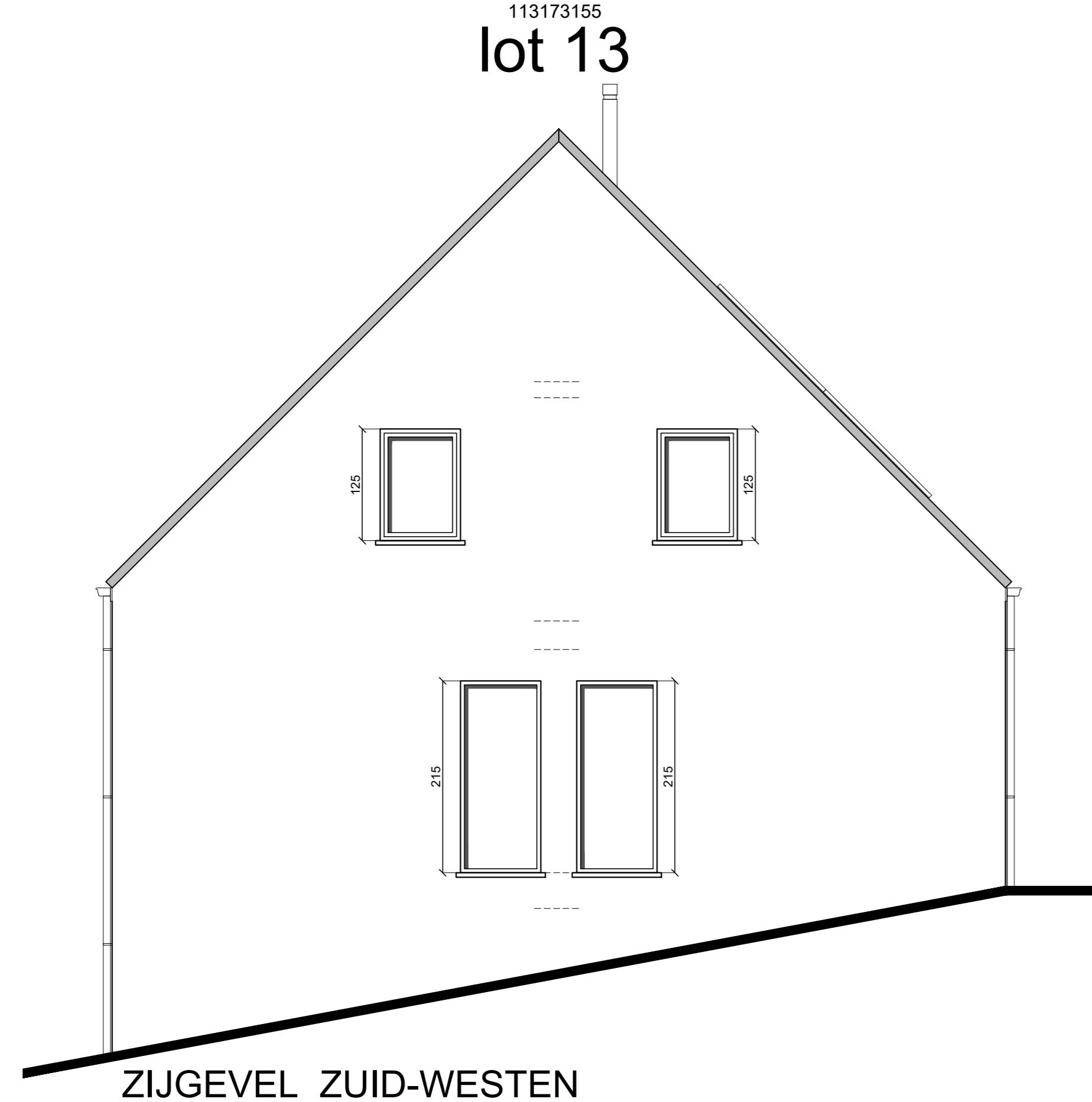

ZIJGEVEL ZUID-WESTEN

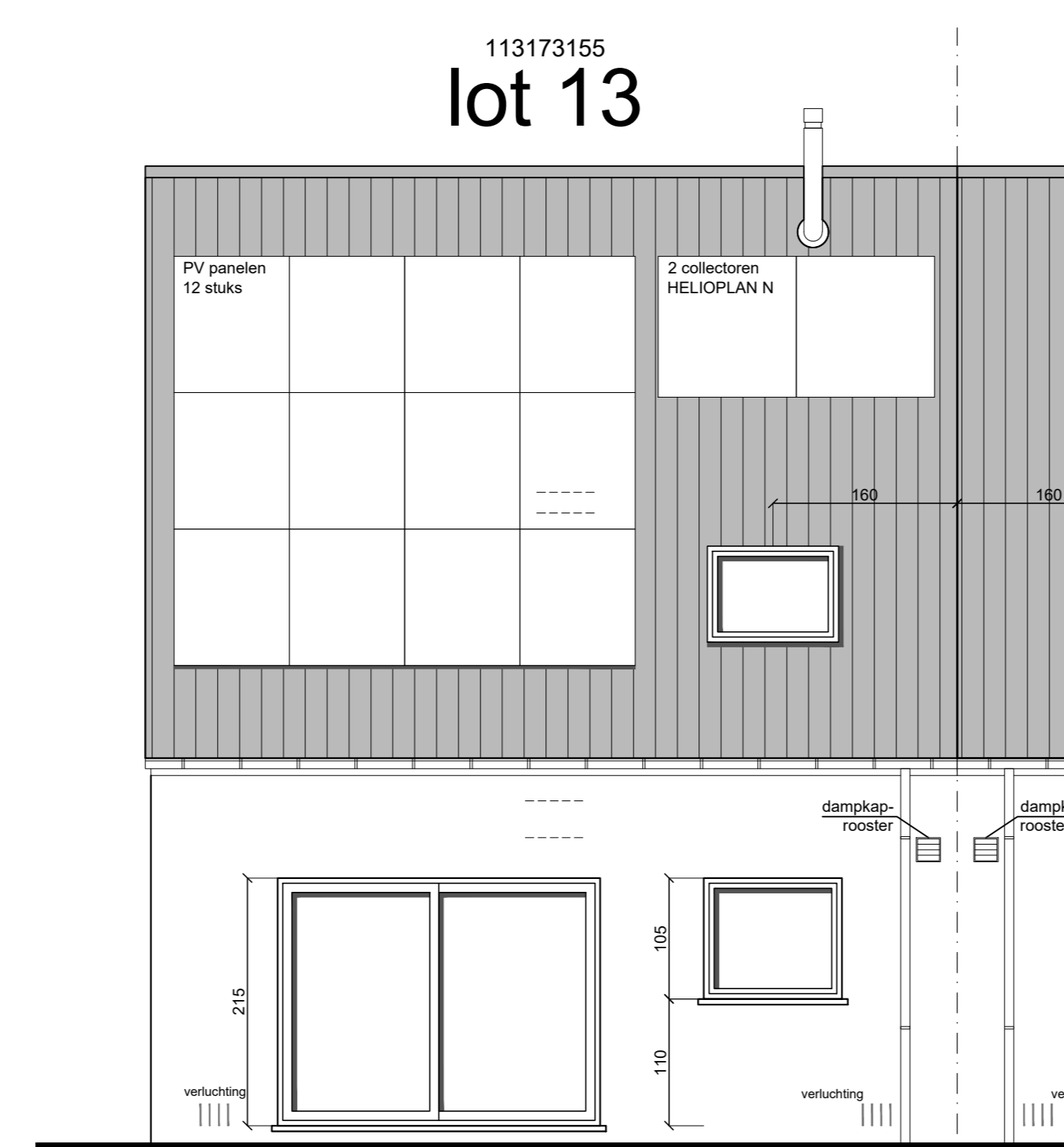

ACHTERGEVEL ZUID-OOSTEN

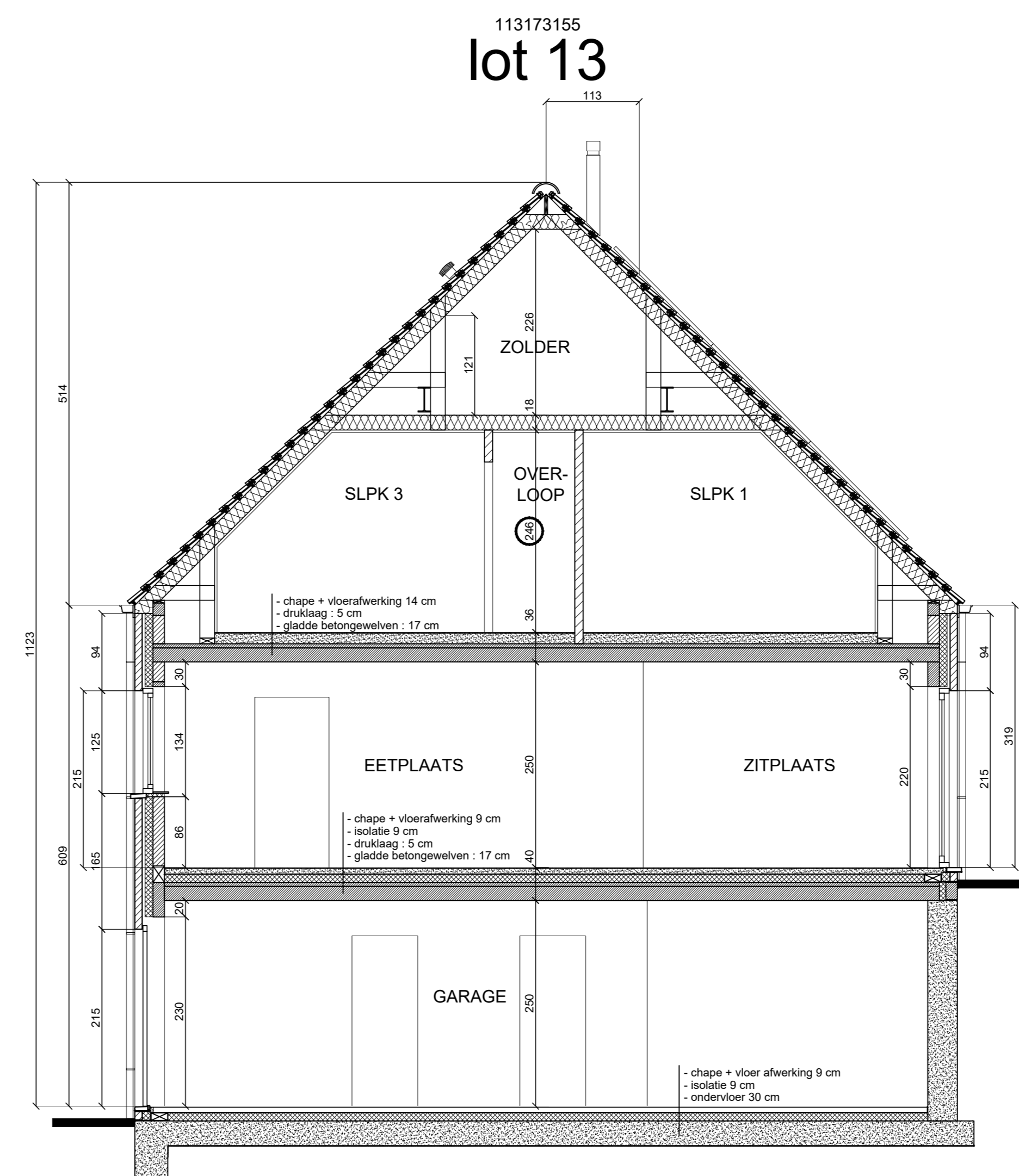

DOORSNEDE B - B



OMGEVINGSPLAN

MATERIALEN

- Metselwerk buitenmuren in Wienerberger Thorn rood-blauw WF.
- Raam- en deuropels in blauwe hardsteen.
- Dakbedekking in SNELDEK zwart met een onderdak in mensiserte extra NT-G3 en dakisolatie.
- Rechthoekige capuinegoten in zink met rechte haak en vierkante afloeters Ø100 in zink.
- Buitenschrijnwerk deuren en ramen in PVC kleur binnen: wit, buiten: antraciet zwart.
- Gevelbekleding in rockpanel kleur: antraciet zwart.
- Garagepoort is een handbediende vierdelige sectionale poort (visueel 4 lamellen), silkgrein, kleur antraciet zwart.

LEGENDE

- muren in plaasterblokken
- gewapend beton
- muren in metselwerk
- spouwmuur in metselwerk

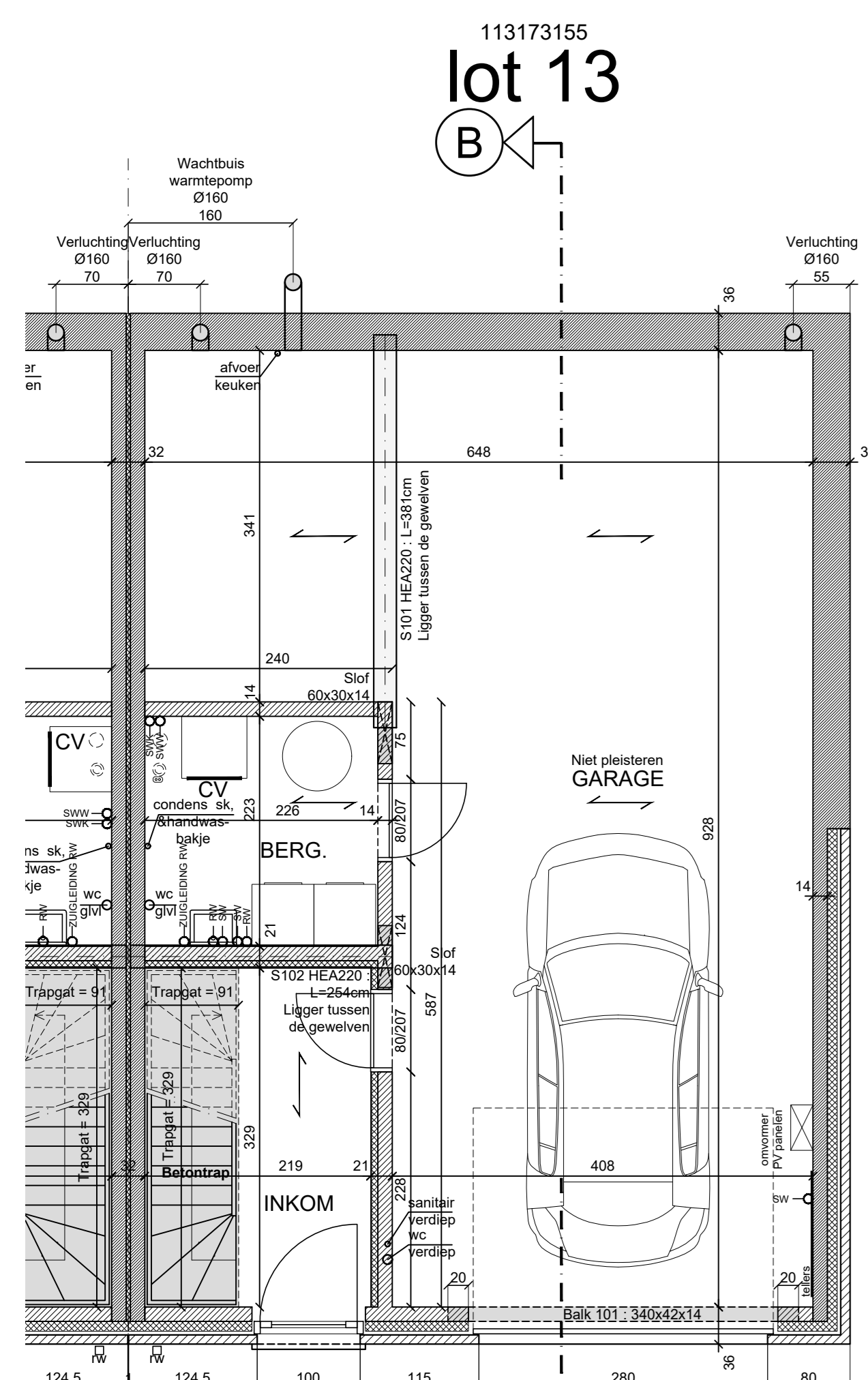

STRAATNIVEAU

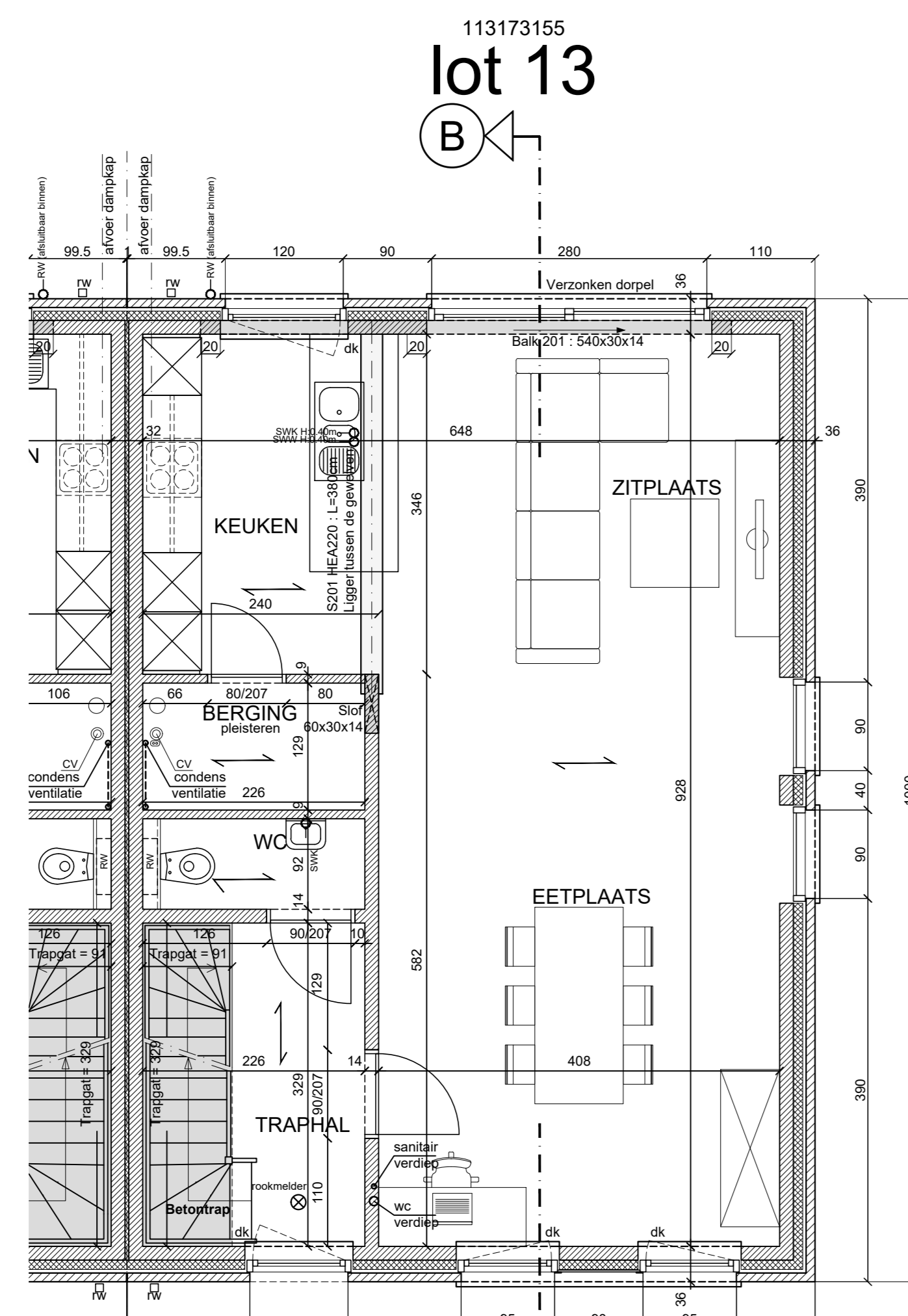

TUINNIVEAU

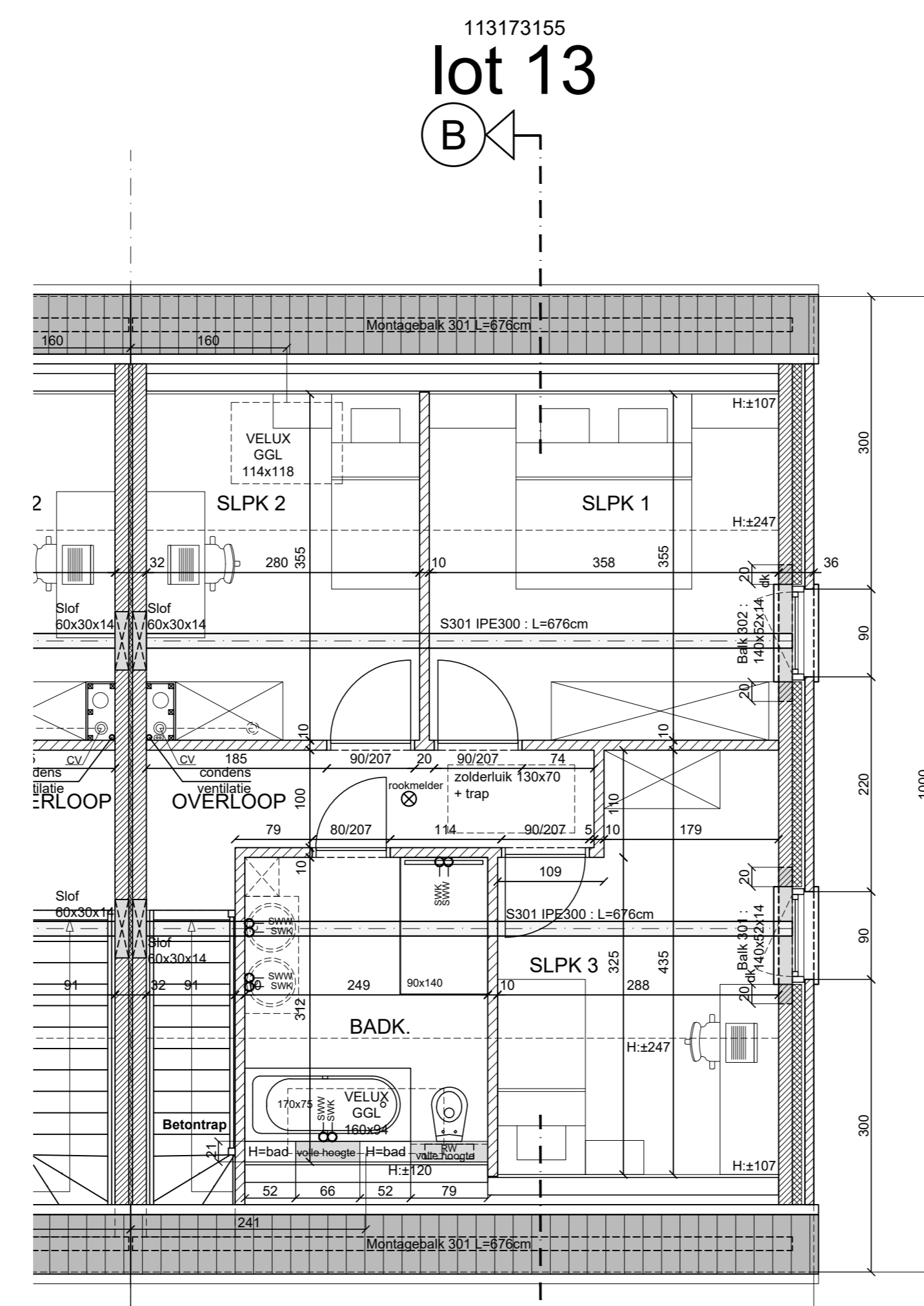

VERDIEPING

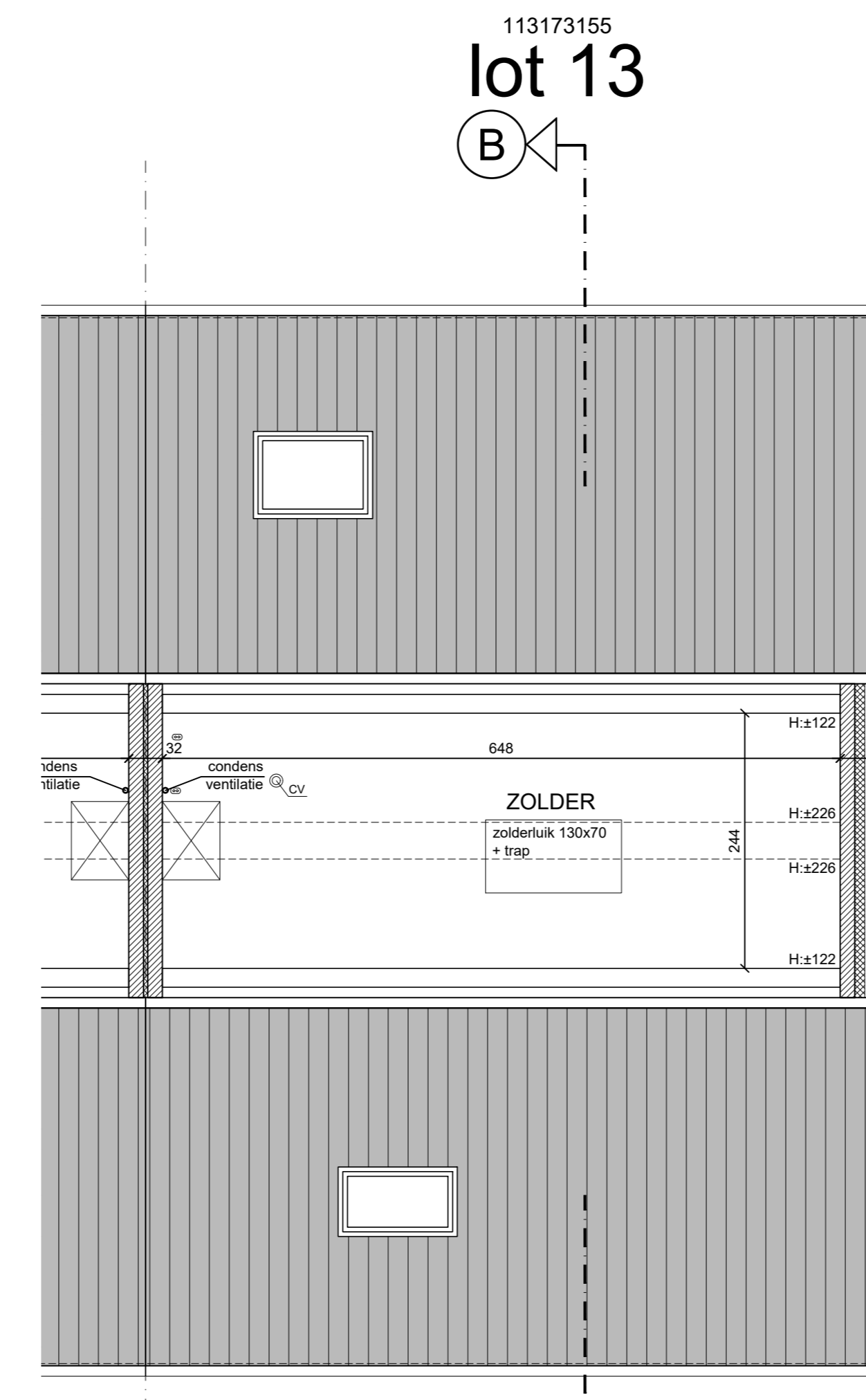

ZOLDER

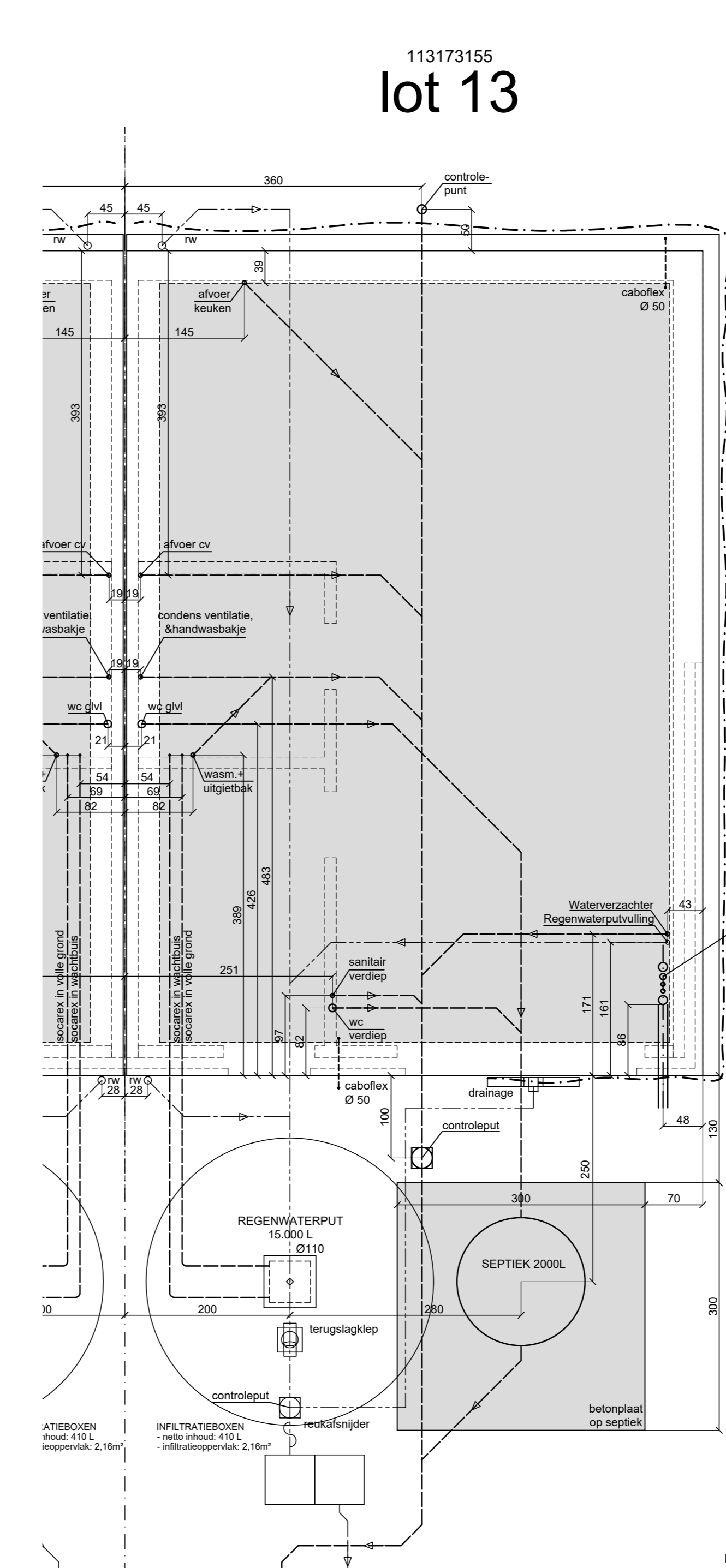

FUNDERINGS- en RIOLERINGSPLAN

18020 AXI AA	provincie oost-vlaanderen gemeente 9660 MICHELBEKE ligging RUITERIJ lot 12-13 kadastraal 4deafd, sectie B, 408/2
ont. s.v.d. get s.d.n. dat 13/02/2018 sch. v150	opdrachtgever Groep Huyzenruyt nv Wagenaarstraat 33 8791 Beveren-Leie BTW: BE 0477132188
	architect axi architecten jo van daele liermanstraat 89 9000 gent



axi architecten
liermanstraat 89
9000 gent

BOUWEN VAN 2 GEKOPPELDE WONINGEN
HALFOPEN BEBOUWING

BOUWAANVRAAGPLAN

DE OPDRACHTGEVER DE UITVOERDER DE ARCHITECT

PLANNEN
GEVELS
SNEDES
INPLANTING